Cosenza - Provincia

nomento della presentazione. All'iniziativa organizzata nel Comune era presente anche il sindaco Pietro Caracciolo

rimonia nella casa municipale di Montalto

lasce una nuova associazione

movimento politico locale si rifà all'esperienza dell'Udc

cetta Vicinotti
TALTO UFFUGO

il buongiorno si vede dal tino, abbiamo davanti e belle giornate per Mon-». Esclamano così, all'in-ani della presentazione iale, i membri della nuo-ssociazione politico - cul-le #aportataditutti.

na presentazione, svoltasi nterno della casa munici-montaltese, che ha regi-o una presenza cospicua ttadini, oltre che del sin-Pietro Caracciolo, dei iglieri comunali, delle forze politiche e di molti rappresentanti delle altre associazioni del territorio. Il tutto testimonianza di quanto di buono gli associati hanno fatto, negli anni, per il territorio.

L'associazione, presieduta da Piero Parisano, mentre la carica di segretario va a Veronica Barbuto, sorge dal gruppo del partito dell'Udc locale, un partito che è stato presente nella vecchia amministrazione con un consigliere di opposizione mentre alle ultime elezione ha sostenuto la coalizione guidata da Pietro Caracciolo, con ben tre consiglieri eletti. «Nessuno rinnega l'esperienza fatta nell'Udc – spiegano gli associati – ma i problemi politici interni di ambito regionale e provinciale ci hanno portato a fare delle scelte lontane dal partito. Crediamo che Montalto possa essere un centro urbano importante per tutti l'hinterland cosentino, da qui le nostre battaglie come l'acqua a consumo, la raccolta differenziata e tanto altro». Tra cose già fatte, progetti futuri ed obiettivi ben chiari, il presidente Parisano continua: «Il nostro è un gruppo che ha mantenuto nel corso degli anni una base solida fatta di serietà, educazione e concretezza. Questo gruppo ha lavorato e lavorerà sempre attraverso il confronto con i cittadini e la presenza sul territorio.

Saremo un'associazione di sostegno all'attuale maggioranza – conclude Parisano - Proporremo progetti che avranno l'obiettivo di presentare un punto di vista diverso senza castelli di sabbia o cose irrealizzabili, con unico scopo: dare slancio alla città di Montalto».

A Bisignano cresce l'attesa

"Palio del Principe" I rioni si preparano

Il giuramento del cavaliere ha aperto le danze

Mario Guido
BISIGNANO

Per la città di Bisignano il mese di giugno è un periodo ricco di avvenimenti. Tutti gli otto rioni storici che compongono la cittadina della Valle del Crati si vestono dei loro colori, esponendo alle finestre e ai balconi delle case le proprie bandiere e le proprie insegne in attesa della grande kermesse storico- folkloristica denominata "Palio del Principe".

L'edizione 2016 ha avuto inizio l'altro giorno con la cerimonia del "Giuramento dei Cavalieri" che è stata officiata dal parroco di Bisignano, don Maurizio Spadafora, alla presenza del presidente del Centro Studi e Spettacoli sulle Tradizioni Popolari – il Palio, Clara Maiuri e del sindaco, Umile Bisignano.

Come è noto con il "Palio del Principe" la città di Bisignano vuole ricordare il suo passato ricco di storia e di tradizioni. In particolare il "Palio" si conclude con la tipica giostra cavalleresca che si corre nel campo sportivo trasformato in Campo del Palio dove ciascun cavaliere incita il proprio cavallo per far vincere il proprio rione. I cavalieri che correranno il Palio del Principe 2016 e che sono stati benedetti e consacrati con la posa della spada sulla spalla da parte del parroco sono: Ivan Molino detto "Capello "per il borgo di Piano; Carmine Bisignano detto "Cavallo" per rione Piazza; Aldo Fusaro detto "Iride" per il rione San Simone; Mauro De Luca detto "Aquila " per il rione Giudecca; Claudio Amodio detto "Puffo" per il rione Santa Croce; Luca Amodio detto "Puffo Junior" per il rione San Pietro; Dario Panico detto "Mister" per il rione San Zaccaria; Rosario Salvo detto "Grugnuso" per il rione Cittadella Coscinale.

Ad ogni cavaliere è stata donata la terra del proprio rione.Il 19 giugno prossimo si svolgerà il tradizionale Corteo Storico in costume medievale, mentre la Giostra Cavalleresca avrà luogo domenica 26 giugno.

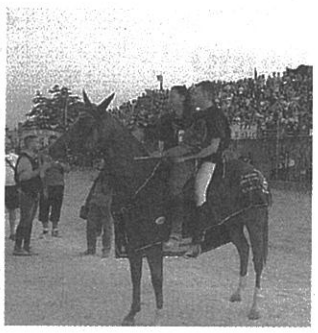

Otto le contrade pronte a sfidarsi per una kermesse che richiama sempre tantissima gente

R TITANIUM™

I LIMITI
MATERIA

ra, la perfezione.

l primo orologio in titanio
a i limiti naturali
per Titanio,
ente del titanio stesso.

€ 348

www.andcommunication.it